کلاسیک نوروزی

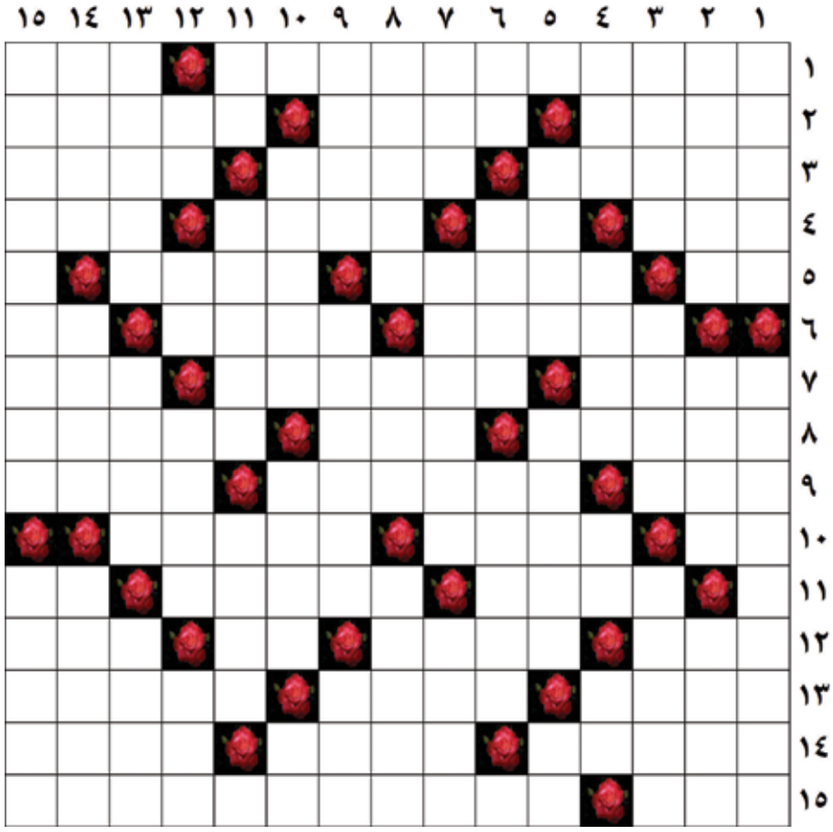

افقی:

۱- پیام تبریک و شادباش تمامی همکاران روزنامه ایران به شما عزیزان به مناسبت آغاز سال نو- تصویر مقدماتی
۲- آهنگر انقلابی - دیگ دهان گشاد- مادر خشایارشاه
۳- این شهر یکی از مناطق کوهستانی و سرسبز استان فارس است - فیلمی به کارگردانی مسعود مددی (روی پرده سینما) با حضور مریلا زارعی - نشانه
۴- جدا- حیوان باوفا- مرکز انگلیس- درس نخوانده
۵- علامت مصدر جعلی- یادآور- مؤسسه انتشار کتاب
۶- در استان‌های شمالی افغانستان این مسابقات هر سال به مناسبت عید نوروز برگزار می‌شود- کشوری جزیره‌ای در اقیانوس هند که پایتخت آن ویکتوریا است- نت مخمور
۷- ممنونم- جهانگرد- نمادی برای گندزدایی در سفره نوروزی
۸- برد معروف- مرجع- مدیر کل آژانس بین‌المللی انرژی اتمی
۹- موسیقی خاص گیتار برقی و درامز- گلی به شکل خوشه- ظهور، پدیداری
۱۰- برج کج داستانی- چند وارث- حجاب خانم
۱۱- هوای گرفته- قالی فرسوده- حرف انگلیسی
۱۲- نرمی، نازکی- از غذاهای نوروزی که از جوانه گندم تهیه می‌شود - بگوی شاعر- پیش از این
۱۳- پارسنگ ترازو- فلانی- جمع مبنی
۱۴- دربدر- راکب- آنفلوانزا
۱۵- شهر صنعتی آلمان- از مراسمی که به مناسبت نوروز در ترکمنستان برگزار می‌شود

عمودی:

۱- فوتوگرافی- تا چهل پنجاه سال پیش به راه انداختن آن از آیین‌های این عید باستانی بود
۲- از احجار کریمه- فال می‌گیرد- بودنش بر سر سفره نوروزی باعث رونق می‌شود
۳- خمیده- پرچم گل که دانه‌های گرده درون آن است- مرکز کانادا
۴- نقیض پر- زینت داده شده- شبکه رایانه‌ای- تلخ
۵- دفتر بغلی- کمک کننده- آهار
۶- یادداشت- بخشایش- جاویدان
۷- هواپیمای روس- در برخی از متن‌های کهن ایران، به عنوان پایه‌گذار نوروز معرفی شده است- باطل کننده
۸- یکی زیباترین روستاهای اطراف گنبد در استان گلستان- اندیشه ونظر- یکی از کهن‌ترین جشن‌های به جا مانده از دوران ایران باستان
۹- گیرنده تلویزیونی- عضو سفره نوروزی- حمام تکی
۱۰- گیاهی از تیره آلاله- روانپزشک سوئیسی- برکت برنج
۱۱- ویتامین انعقادی- صبحانه نخورده- سم‌ها
۱۲- لنگه بار- بدون نیروی کافی- تبرئه شده، منزه- امر گفتن
۱۳- نامه بلند- بزرگ‌ترین و پرجمعیت‌ترین شهر استان مازندران - سماروغ
۱۴- نقاش و صورتگر- بهشت- بناها و ساختمان‌ها
۱۵- از رسم‌های معروف سال نو راه افتادن اوست- صلیب

شرح در متن با دو رمز

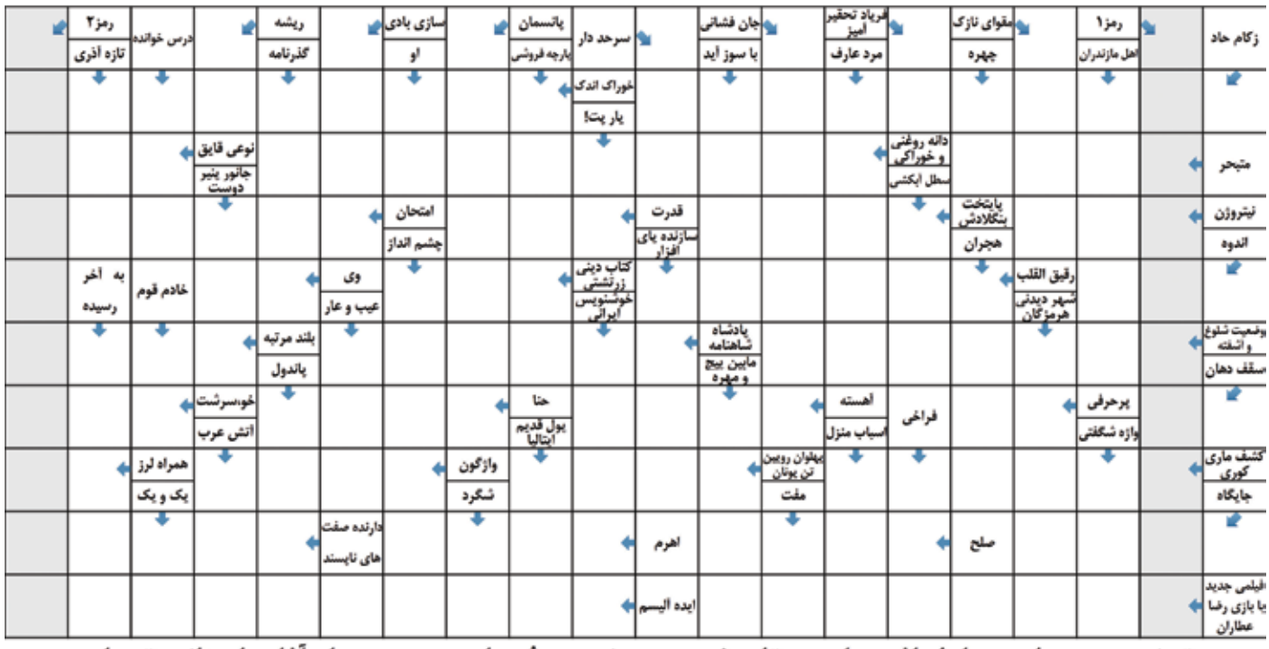

توضیح رمزها: رمز اول اثری است تاریخی و دیدنی در شیراز و رمز دوم از آثار باستانی تهران

www.iran-newspaper.com